

# **GEODETIKÁ ČASŤ**

**Podklad pre vyhotovenie nájomnej zmluvy k časti pozemku E-KN 845,  
v k.ú. Lipovce**

**Objednávateľ: Obec Lipovce, Lipovce 92, 082 36 Lipovce**

**Vyhotovil:**

**Ing. Jozef Iskra**

**IČO: 52474674**

**DIČ: 1120528530**

**Tel.č. :+421 948 807 117**

**e-mail: [jozefiskra2@gmail.com](mailto:jozefiskra2@gmail.com)**

**sídlo: Vít'az 396, 08238 Vít'az**

# TECHNICKÁ SPRÁVA

Číslo zákazky: 20240010  
Zhotoviteľ: Ing. Jozef Iskra  
IČO: 52474674  
DIČ: 1120528530

Objednávateľ: Obec Lipovce, Lipovce 92, 082 36 Lipovce

Druh prác: Vyhotovenie dokumentácie

Kraj: Prešovský Súradnicový systém: S – JTSK  
Okres: Prešov Výškový systém: Balt po vyrovnaní  
Obec: Lipovce Mierka situácie: 1 : 500  
Kat. územie: Lipovce

Popis územia: Predmetná parcela sa nachádza v extraviláne v k.ú. Lipovce.

Popis prác: Predmetom prác je vyhotovenie dokumentácie pre vyhotovenie nájomnej zmluvy k časti pozemku E-KN 845, v k.ú. Lipovce. Po vyhotovení a podpísaní nájomnej zmluvy slúži táto dokumentácia aj k vytýčeniu danej časti pozemku  
Situácia je vyhotovená v mierke 1 : 500.

## Zoznam súradníc podrobných lomových bodov

### Body v S-JTSK

Č.b.	Y [m]	X [m]	Z [m]	Poznámka
1	283698.300	1200943.97		
2	283693.190	1200955.92		
3	283691.960	1200957.52		
4	283707.070	1200962.12		
5	283731.870	1200967.02		
6	283734.765	1200967.71		
7	283737.743	1200951.17		

Vo Vítazi, dňa 12. Mája 2024

Jozef Iskra - GEODET  
082 38 Vítaz 396  
+421 948 807 117  
IČO: 52474674 DIČ: 1120528530

.....  
Ing. Jozef Iskra

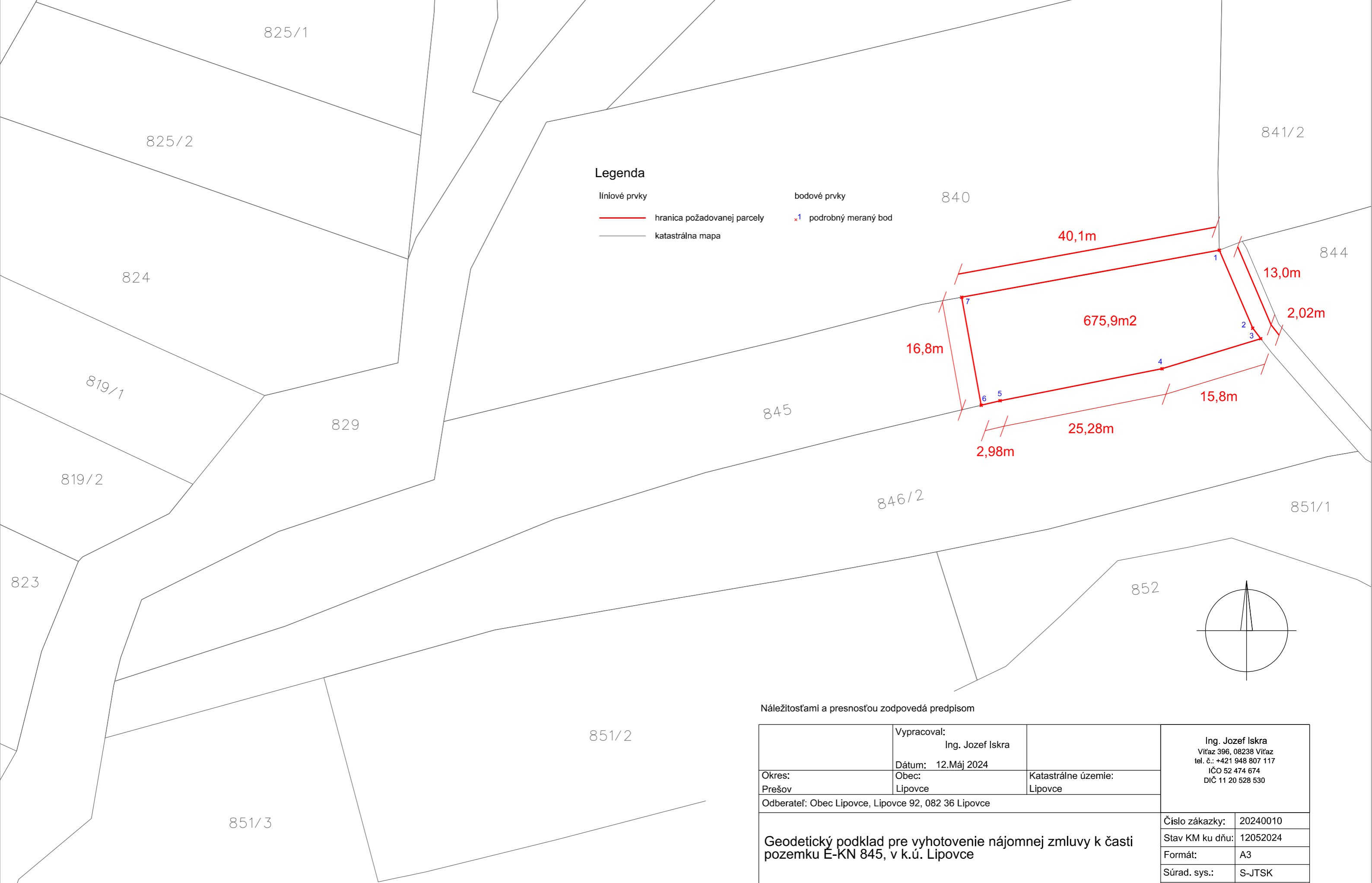

**Legenda**

- liniové prvky      bodové prvky
- hranica požadovanej parcely      x1 podrobný meraný bod
- katastrálna mapa

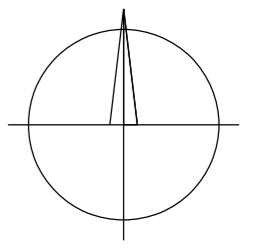

Náležitostami a presnosťou zodpovedá predpisom

	Vypracoval: Ing. Jozef Iskra		Ing. Jozef Iskra Vítaz 396, 08238 Vítaz tel. č.: +421 948 807 117 IČO 52 474 674 DIČ 11 20 528 530
Okres: Prešov	Dátum: 12.Máj 2024 Obec: Lipovce	Katastrálne územie: Lipovce	
Odberateľ: Obec Lipovce, Lipovce 92, 082 36 Lipovce			
<b>Geodetický podklad pre vyhotovenie nájomnej zmluvy k časti pozemku E-KN 845, v k.ú. Lipovce</b>			Číslo zákazky: 20240010
			Stav KM ku dňu: 12052024
<b>Grafické znázornenie výsledkov</b>			Formát: A3
			Súrad. sys.: S-JTSK
			Výškový sys.: Bpv
			Mierka: 1 : 500