

VRCHOL STRECHY DOMU: V.S. = 822,790 m.n.m.
 PÓVODNÝ TERÉN: P.T. = 815,300 m.n.m.
 UPRAVENÝ TERÉN: U.T. = 815,300 - 815,700 m.n.m.
 ÚROVEŇ CESTNEJ KOMUNIKÁCIE: U.C. = 815,500 m.n.m.
 ÚROVEŇ PODLAHY 1.N.P.: U.P. = 816,000 m.n.m.

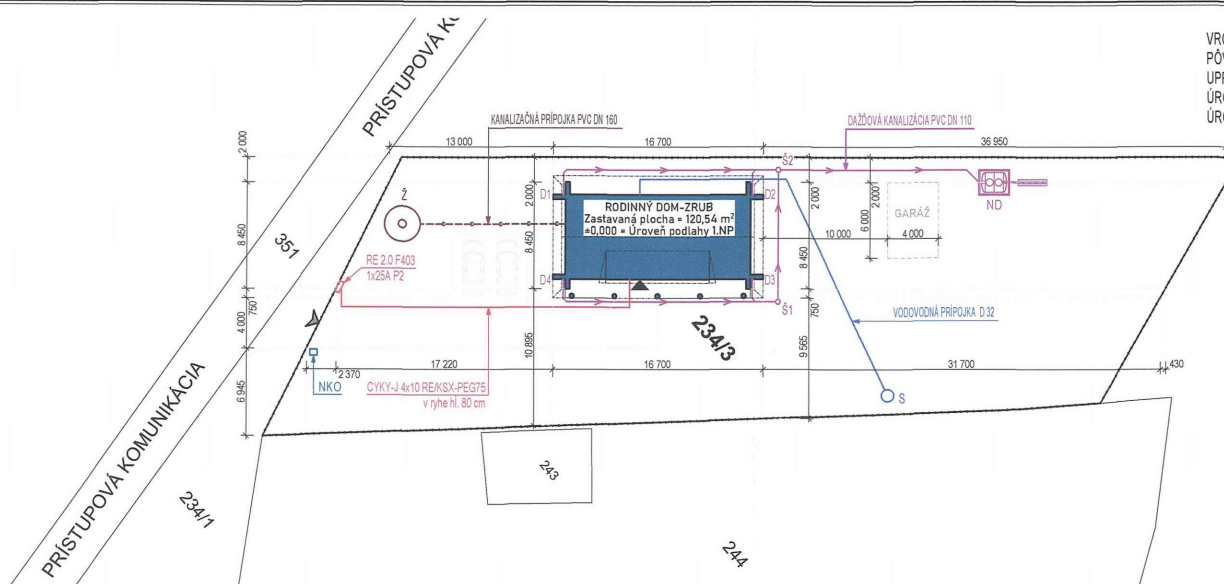

LEGENDA:

- RODINNÝ DOM - ZRUB - novostavba, na p.č. KN-C 234/3 k.ú. Lačnov okres Prešov, zastavaná plocha: 120,54 m²
- TERASA A BALKÓN zastavaná plocha: 21,53 m²
- SPEVŇENÉ PLOCHY - PRIJAZD/CHODNÍK, zastavaná plocha: 131,42 m²
- JEŠTUVJÚCE SUSEDNÉ OBJEKTY
- VSTUP DO OBJEKTU
- VJAZD NA POZEMOK
- HRANICA POZEMKU
- HRANICA PARCEL

LEGENDA PŘÍPOJKOJ

- SPLÁŠKOVÁ KANALIZÁCIA NAVRHOVANÁ PVC-DN 160
- PŘÍVOD VODY DO OBJEKTU NAVRHOVANÝ D32 PE
- DAŽĎOVÁ KANALIZÁCIA NAVRHOVANÁ PVC-DN 110
- ELEKTRICKÁ PŘÍPOJKA, CYKY-J 4x10 RE/KSX-PEG75

- NKO** NÁDOBY KOMUNÁLNEHO ODPADU
- Ž** ŽUMPA - SPLÁŠKOVE VODY
- Š** KANALIZAČNÁ ŠACHTA - SPLÁŠKOVE VODY
- S** STUDŇA - VRTANÁ - EXISTUJÚCA
- Š..** KANALIZAČNÁ ŠACHTA, TYPOVÁ PP DN 400 - DAŽĎOVÉ VODY
- D..** OZNAČENIE KANALIZAČNÉHO ODPADOVÉHO POTRUBIA - DAŽĎOVÉ VODY
- RE** ROZVÁDZAČ ELEKTROMEROVÝ - EXISTUJÚCI
- ND** NÁDRŽ NA DAŽĎOVÚ VODU, objem 3,6 m³, výtok do drenáže, vsaku

±0,000 = Ú.P. 1.N.P. = 816,000 m.n.m.

POZNÁMKA: - DOKUMENTÁCIA JE SPRACOVANÁ V PODROBNOSTI PŘE STAVEBNÉ POVOLENIE
 - TECHNICKÉ A STAVEBNÉ DETAILY JE POTREBNÉ DORIEŠIť V REALIZAČNEJ DOKUMENTÁCIÍ!
 - Zhotoviteľ je povinný všetky rekonštrukčné, úpravné a zmeny konštrukčného, technologickeho alebo technického riešenia konzultovať s projektantom.
 - Projektant nenesie žiadnu zodpovednosť za úpravy a zmeny vykonávané bez jeho písomného súhlasu!
 - Projekt stavby ani projekt realizácie stavby nenahrádza vyhotovení a dielenskú dokumentáciu zhotoviteľa stavby alebo zhotoviteľa výrobkov!



 PROJEKT-H s.r.o. architektúra - projekcia - vizualizácie	VYŠNÁ ŠEBASTOVÁ 434, 080 06 PREŠOV mob: +421 903 625 385 mail: info@hprojekt.sk web: www.hprojekt.sk	
	Spracovateľ: PROJEKT-H s.r.o., Vyšná Šebastová č.434, 080 06 Prešov Zodpovedný projektant: Ing. Lubomir HAINŠ, autorizovaný stavebný inžinier 5894/11 Kreslil: Ing. Martin VÍRA, autorizovaný stavebný inžinier 6597/11 Objednávateľ: Dušan TRUDIC, Komenského č.14, 080 01 Prešov	dátum: Máj 2021 formát: 420x210 mierka: 1:300, 1:250, 1:200 stavebný objekt: SO 01 číslo parcely: 234/3

Názov dokumentácie:
RODINNÝ DOM - ZRUB
 Novostavba

Obsah výkresu:
SITUÁCIA OSADENIA

Číslo zakázky	Fáza/ stupeň spracovania	Typ dokumentu	Stavebný objekt	Profesia	číslo výkresu	podlažie	Revízia
010421	DSP	PR	01	ASR	SP-01	01	A

© Táto dokumentácia je duševným vlastníctvom autora. Jej použitie podlieha ustanoveniam autorského zákona. Kontakt: info@hprojekt.sk

